



18227-85
(4653-84)

[illegible]

□ □

24

1985 .

1170

18227-85

Powder materials. Tensile test method

(4653—84)

18227—72

1909

24

1985 . 1170

01.07.86

01.07.96

(202^)^C.

4653—84.

1.

1.1.

1.1.1.

. 1.1.1 — 1.1.4.

1497—84.

1.1.2.

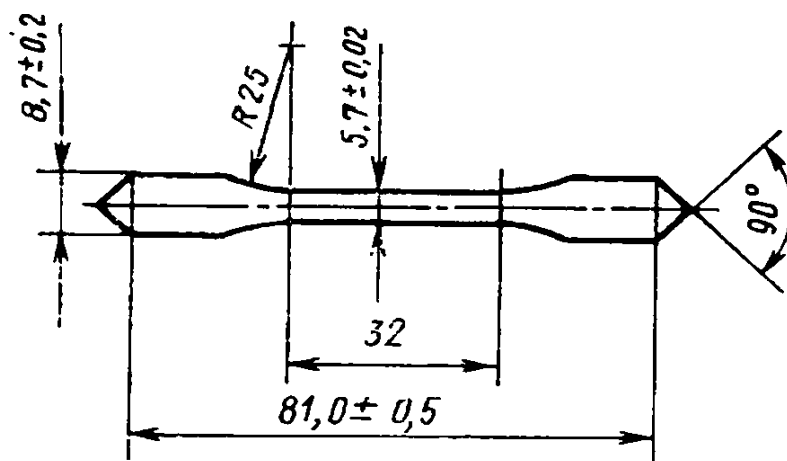

1.1.3.

$(6,0 \pm 0,3)$

$0,05$

1.1.4.

2.

2.1.

1497—84.

3.

3.1.

3.2.

(

$0,01$

3.3. , 25 , -

1 %.

3.4. 0,1 .

4.

4.1. 1497—84.

4.2. 10 / 2_ .

5.

5.1. ()

$$\sigma_{\text{в}} = \frac{P_{\text{max}}}{F_0} \quad (1)$$

— , ;
 E_q —

5.2. , 2. ()

$$= 1,1^\circ \quad 100 \quad (2)$$

I — ,
 / — ; , .

1497—84.

5.3. -

5.4. .

5.5. , -
 :

;
 ;
 ;

;

;

;

;

;

;

;

.

14.12.90 3139

01.07.91

: (2740—86).

: «

1>.

2740—86,
1.1.1. 1.1.2, 1.1.3, 4.2

: «1.1.1.

*

.1.

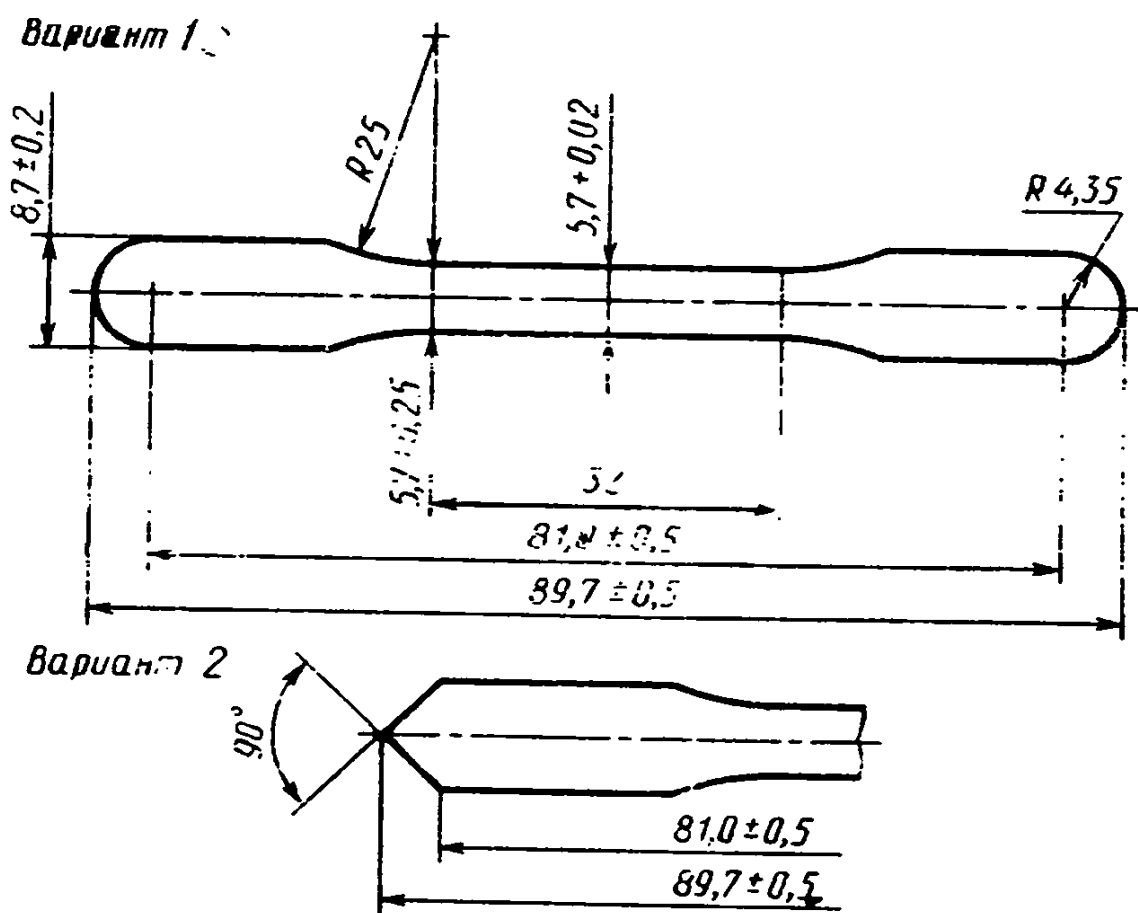

Черт. 1

1.1.2.

(5,7±0,3)

0,04

1.1.3.

1497—84.

4

.2.

1,5 5

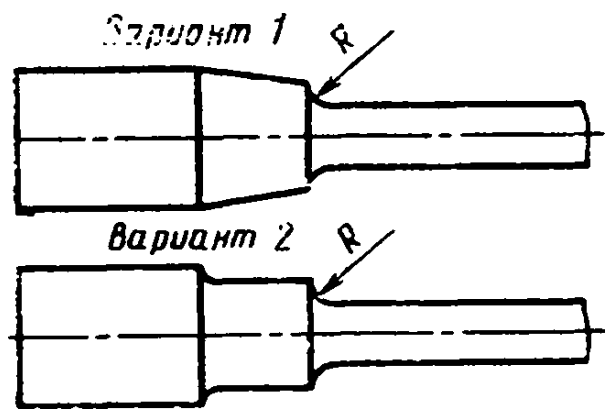

.2

4.2.

0,4

/ ,

5.5.

: «

».

«

».

:

«

2740—1986

(

).

1.

:

)

,

,

;

)

,

2.

,

.

3.

6892

4.

4.1.

4.1.1.

,

.1.

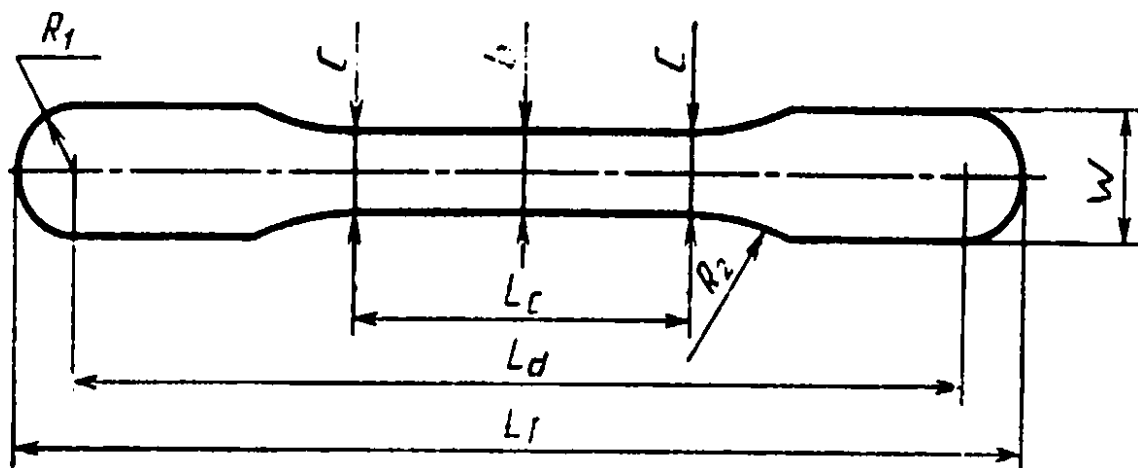

		L	«	L		$R.$	7?»
5,70 0.02	+0,25	32	81,0 2:0.5	89,7 2:0,5	8,7 $\pm 0,2$	4,35	25

. 1

4.1.2.

5,4

6,00

25

0,04

4.2.

6802.

4

1,5 5 (.



(3 1991 .)

. . .
 . . .
 . . .
 . 14.05.85 . . . 28.06.85 0,5 . . . 0,5 . . . 0,23 - . .
 . 20000 3 .
 « > , 123840, , ,
 , . „ 3. , 256. . 1436