



,

**28801—90**

( **6525—83,** **6902-89)**

8.90/667

28801—90

Plain bearings Ring type thrust washers  
Types, dimensions and tolerances

( 6525—83,  
CT 6902—89)

4182

01.01.92

1.

27672.

6 80

2.

27672 «

».

3.

( . 1).

( ).

(6)

, 1991

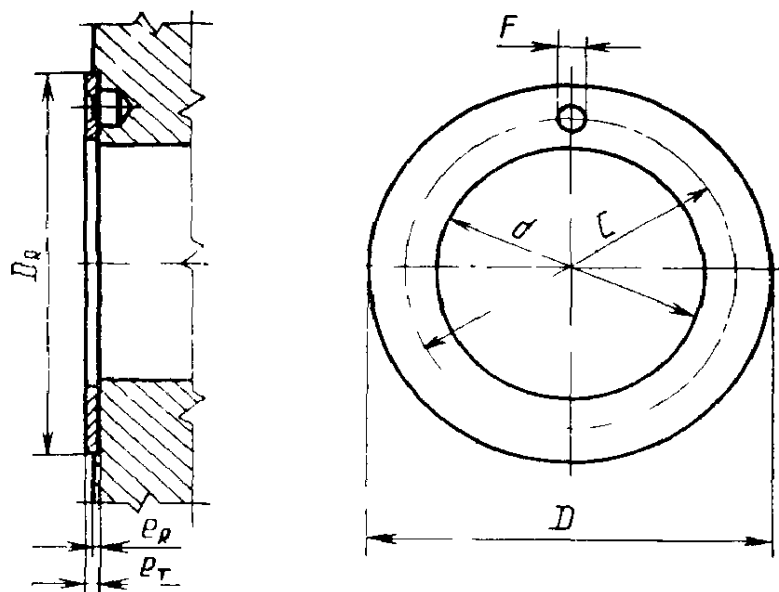

1.

\*

4.

$D$ —	;
$d$ —	;
—	;
—	;
$F$ —	;
$D_r$ —	;
—	;
—	;
—	;
$E_d$ —	.

5.

\* 1.

$D_r$   
 $e_R$

$D$

G 10.

		$d$ 4-0,25	$D$ —0,25	—0,05	$+0,040^F$ $+0,10$	$\pm 0,15$
6		6	16	1,00	1,5	11
7		7	17	1, 0	1,5	12
8	—	8	18	1, 0	1,5	13
9	—	9	19	1, 0	1,5	14
10	—	10	22	1,00	1,5	16
11		12	24	U5Q		1)8
12	—	12	24	1,50	1	8
13		14	26	1,50	2,0	20
14	—	14	26	1,50	2,0	20
15		16	30	1,50	2,0	23
16	—	16	30	1,50	2,0	2,3
17		1,8	32	1,50	2,0	25
18	•	13	32	i„sa	21,0	25
19		20	36	1,5	3,0	28
20	—	20	316	1, 0	3,0	28
21		22	38	1,50	„	
22	„	22	38	1..SQ	3,0	310
24	23	24	42	1.5Q	3,0	33
		24	42	1..5 1	3,0	313
25		26	44	1,5	3,0	35
26		26	44	1,50	„	35
23	27	28	48	1,50	4,0	39
	—	28	48	1,50	4,0	39
32	„	32	54	1,50	4,0	43
	—	312	54	1,50	4,0	43
34		36	60	1,50	4,0	48
36		3)6	60	1,50	4,0	48
38		40	64	1,50	4,0	52
	39	40	64	1,50	4,0	52
40	—	40	] 64	1,50	4,0	52

TM	ft !	$d$ + 0,25	$D$ —0,25	—0,05	+ 0,040 +0,10	$F$ ±0,15
42		415	70	1,50	<b>4,0</b>	57,5
45	—	45	70	1,50	<b>40</b>	57,6
		45	70	1,56	<b>40</b>	57,5
48		5(0	76	2,00	<b>40</b>	63
50	—	5(0	76	2,00	<b>4,0</b>	63
53	— <sup>t</sup> 55	55 55	80 80	2-06	5J0 5J0	<b>67.5</b> <b>67,5</b>
56		6	00		<b>50</b>	75
60	57 --	6 50	00 00	2/00 3,00	50 50	75 75
63	6)5	65 65	100 100	3,00 2,00	5.0 5,0	83,5
67	— <sup>4</sup> 7*0	70 70	105 105	2,00 2,00	50 <b>5,0</b>	88 88
71	—	7,5		2/00	<b>5,0</b>	92,5
75	—	<b>75</b>		2,00	<b>50</b>	92,5
80	—	<b>SQ</b>	1(20	2,00	<b>5jQ</b>	<i>m</i>

1

. 2.

1.

2.

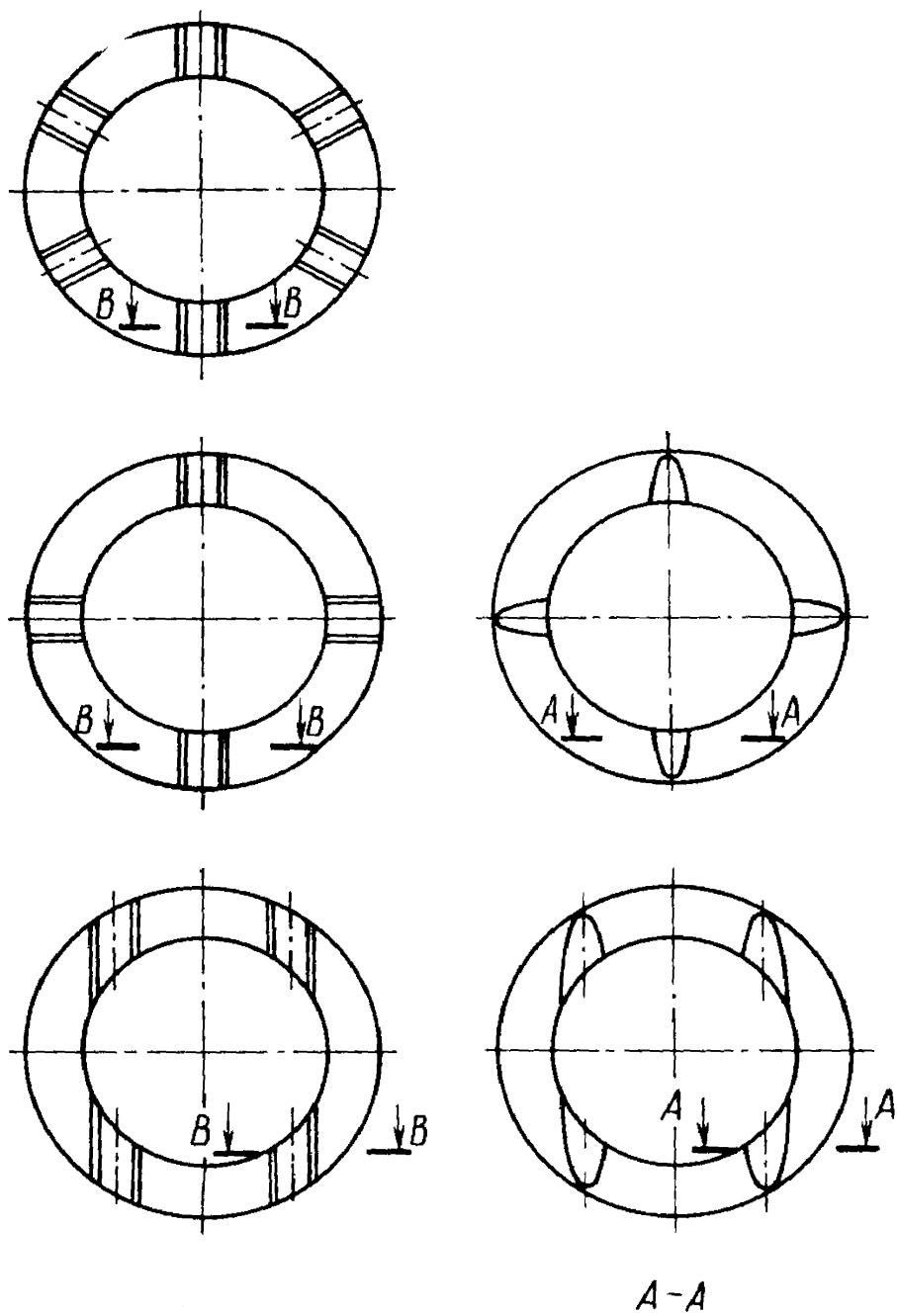

. 2.

. 6      28801—90

7.

,      ,      ,

$\frac{13}{13} \times p_f$        $/7 = 0,10$   
 $= 0,12$

,

80

8.

.

1.

— :  
— ( . 4). ( . 3);

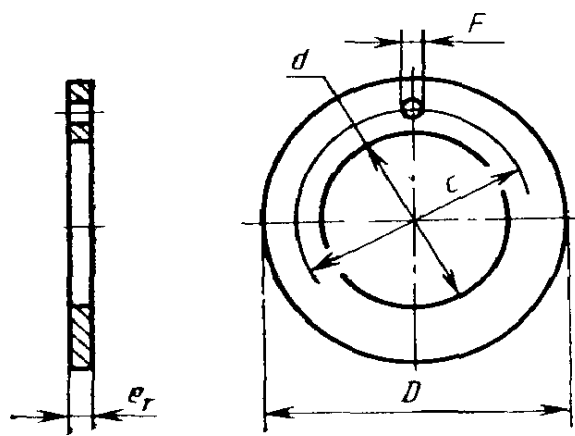

. 3

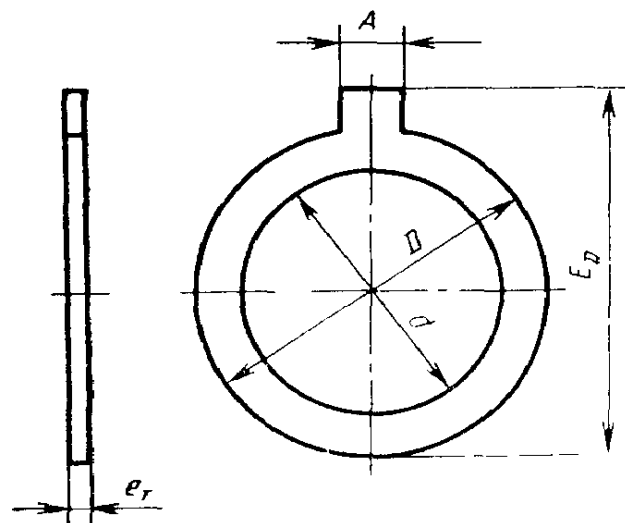

. 4



2,

2.1.

. 2.

. 2.

$d$ + 0,25	$D$ -0,25	—0,05	$\pm 0,15$	$F$ + 0,40 + 0,10	—0,25 —0,50	$D$ $\pm 0,25$
6	16		11			21
7	17		12			22
8	18	1,00	13	1,5	8	23
9	19		14			24
10	22		16			27
12	24	1,5*0	18	1,5	8	29
14	26	1,90	20	2,0	8	31
16	3*0	1,50		3,6	8	35
18	32	1,50	25	2,0	8	37
20	36	1,50	28	3,0	8	4.1
22	318	1,50	30	3,0	8	40
24	42	1,50	3i3	3,0	8	47
25	44	1 50	35	3,0	8	419
28	48	1,50_____	39	4,0	3	53
32	54	1,50	413	4,0	8	5©
3)6	60	1 50	418	4,0	8	65
40	64	1,50	52	4,0	8	69
45	70	1,50	57,5	4,0	8	75
50	76	2,00		4,0	8	81
55	30	2,00	67,5	5,0	8	85
60	90		75	5,0	10	98
65	1 0	2,00	8.3,5	5,0		108
70		2 00	88	5,0	10	1 13
75	110	Z '0)0	92,5	5,0	10	1118
80	120	2,00	190	5,0	10	128

,  $\frac{l=20}{20}$  28801—90

2.2.

+ , —

= 0 0

= 0,12

23.

80 80 .

## 28801—90

1. \_\_\_\_\_

3208

—

**6525—83, 01.01.92**

**3. 1997 . 5**

**4. 6902—89**

**5. - -**

1.2

*//.*

•

20

3

108